WaitLess

Útmutató

Számlázás a WaitLessben

A Számlázz.hu vagy a Billingo összekötésével a nyugta és a számla automatikusan elkészül, és e-mailben megy a vendégnek. A vendég az appban kérhet számlát, a személyzet pedig a POS-ban is kiállíthat egyet, kézi munka nélkül.

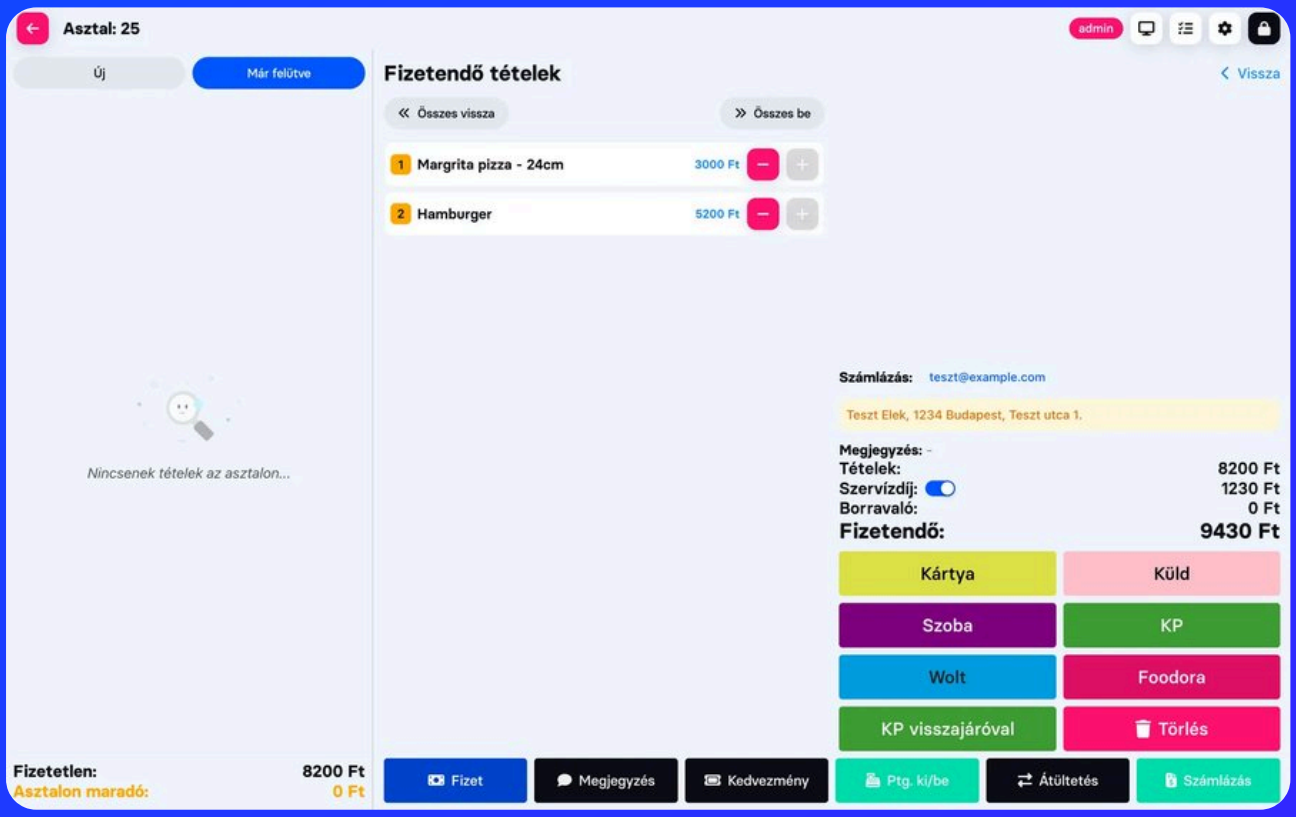

Beállítás az adminban

Két lépés: összekötöd a számlázó szolgáltatást, majd az **Étterem → Számlázás beállítások** részben kiválasztod, hol készüljön nyugta vagy számla.

1 Kösd össze a számlázó szolgáltatást

Az Integrációk oldalon a Számlázz.hu vagy a Billingo kártyán add meg a kulcsot (Számla Agent kulcs, illetve API kulcs). Billingónál az e-számlát és az e-nyugtát külön kapcsolod be, és kiválasztod a tömböt. Egyszerre csak egy szolgáltató lehet aktív.

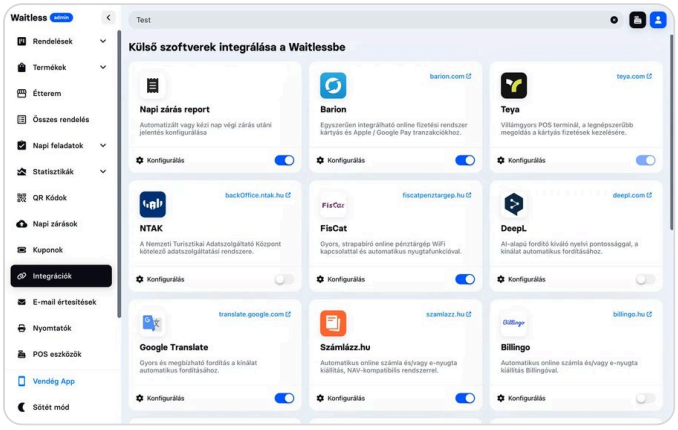

Az Integrációk oldalon találod a Számlázz.hu és a Billingo kártyát.

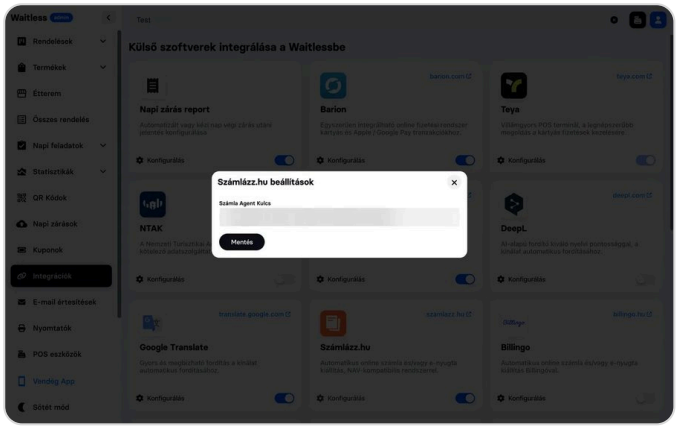

Számlázz.hu: add meg a Számla Agent kulcsot, majd Mentés.

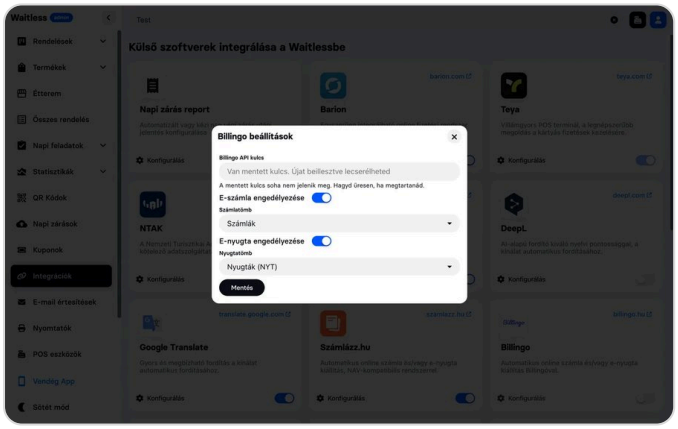

Billingo: add meg az API kulcsot, kapcsold be az e-számlát és/vagy az e-nyugtát, és válaszd ki a tömböt.

2 Állítsd be a Számlázás beállításokat

Az Étterem oldalon öt választó van: POS nyugta, POS számla, App nyugta, App számla és App számla utólagos fizetésnél. A szolgáltatót vagy a Nincs használatban értéket választod; a nyugtáknál a Fiscat pénztárgép is választható.

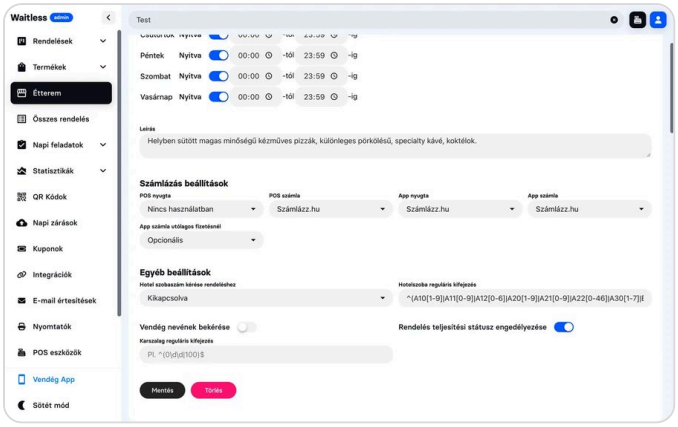

Étterem → Számlázás beállítások: itt döntöd el, hol készüljön nyugta vagy számla.

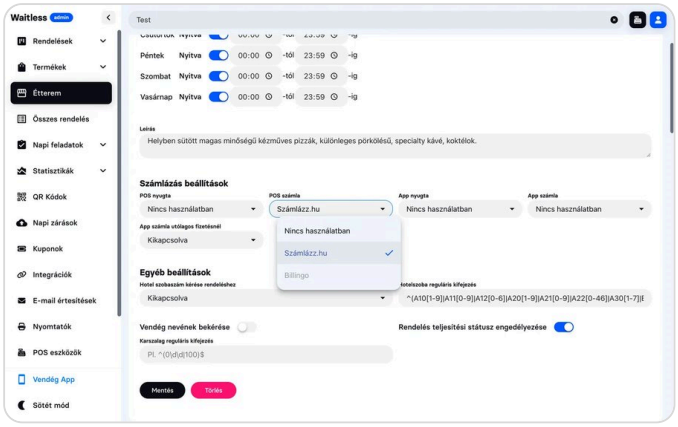

Egyszerre csak egy szolgáltató aktív: ha a Számlázz.hu be van kapcsolva, a Billingo szürke.

Tipp: Az „App számla utólagos fizetésnél” beállítással (Kötelező, Opcionális vagy Kikapcsolva) a vendég akkor is megadhatja a számlázási adatait az appban, ha nem a telefonján, hanem később a személyzetnél fizet.

Számlázás a POS-ban

Ha a számlázás be van kapcsolva, az asztalnál megjelenik a Számlázás gomb. Ha a POS nyugta nincs használatban, az E-nyugta fül nem választható.

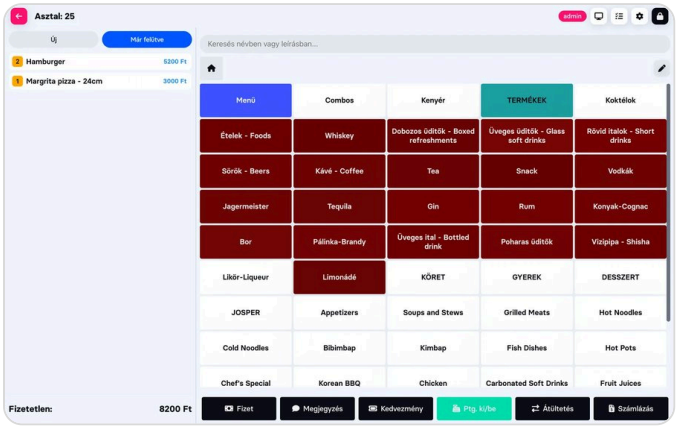

Ha a számlázás be van kapcsolva, az asztalnál megjelenik a Számlázás gomb.

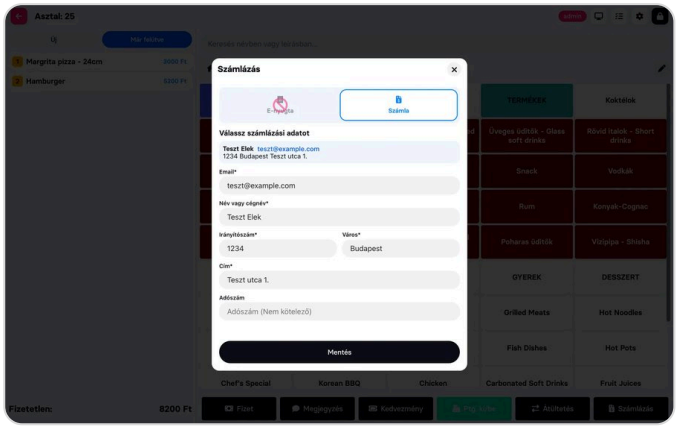

A Számlázás ablakban add meg az adatokat, vagy válaszd ki azt, amit a vendég az appban megadott.

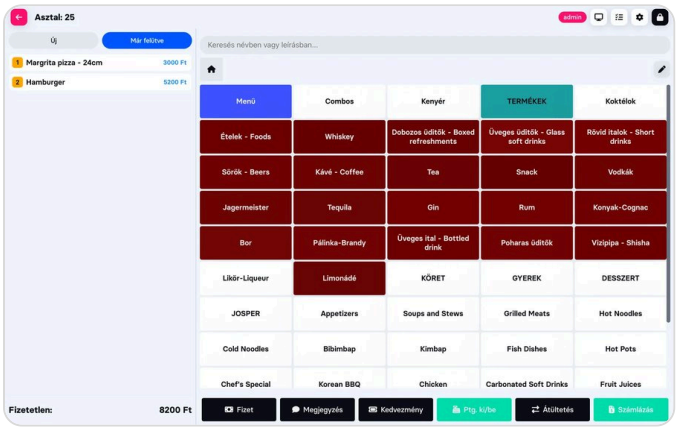

Mentés után a gomb zöld: a számlázási adatok az asztalhoz tartoznak.

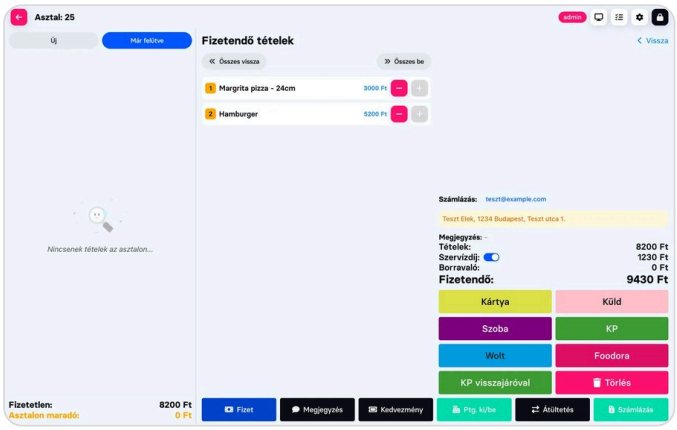

Fizetéskor látszanak a számlázási adatok; a számla a fizetés után automatikusan elkészül.

Jó tudni: Ha a vendég az appban megadta a számlázási adatait, a POS-ban kiválasztható, nem kell begépelni. A számla a fizetés után automatikusan elkészül, és e-mailben megy a vendégnek.

Számlakérés a vendég appban

A Véglegesítés oldalon a vendég a „Számlát kérek” kapcsolóval kér számlát. Megadja a nevét vagy cégnevét, a címét és az e-mail-címét; az adószám csak cégnél kell. Az adatokat elmentheti a következő rendeléshez is.

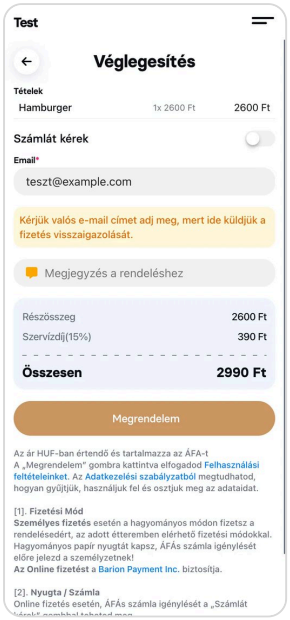

A Véglegesítés oldalon a vendég a „Számlát kérek” kapcsolóval kér számlát.



Név vagy cégnév, cím és e-mail kell; az adószám csak cégnél. Az adatok elmenthetők a következő rendeléshez.

Gyakori kérdések

Melyik szolgáltatót használhatom?

A Számlázz.hu-t vagy a Billingót. Egyszerre csak egy lehet aktív: amíg az egyik be van kapcsolva, a másik szürke a választóban.

Kell adószám a számlához?

Nem. Az adószám csak cégnél szükséges, magánszemélynél üresen hagyható.

Mit jelent az „App számla utólagos fizetésnél”?

Ha be van kapcsolva, a vendég az appban megadhatja a számlázási adatait akkor is, ha később, a személyzetnél fizet. A személyzet az asztalnál látja az adatokat, és a Számlázás ablakban kiválaszthatja őket, így nem kell kézzel begépelni. A beállítás lehet Kötelező, Opcionális vagy Kikapcsolva.

Készül még pénztárgépes nyugta?

Ahol a Fiscat integráció be van kapcsolva, a legtöbb esetben igen. Ha a vendég számlát kért, a pénztárgépes nyugta helyett számlát kap.

Hová megy a számla?

A számla és az e-nyugta automatikusan e-mailben megy a vendégnek, a személyzetnek nincs teendője.

A két szolgáltatónál ugyanazok a beállítások?

Igen, a Számlázás beállítások mindkét szolgáltatónál ugyanúgy működnek.

Segítünk beállítani

Elakadtál, vagy szeretnéd, hogy átnézzük a számlázás beállításait? Írj nekünk, vagy foglalj bemutatót.

info@waitless.hu · waitless.hu